給与支払報告書(写)の公開について

・給与支払報告書とは、個人住民税の基礎資料となるもので、地方税法第 317 条の 6 の規定に基づき、給与支払者が各職員の住所地の市町村長に提出するものです。
・公開にあたっては、記載事項の多くが個人情報であるため、マスキング部分が多くなっていますが、給与支払報告書の検査等については、マスキングをしていない原本で実施しています。

＜マスキング前＞

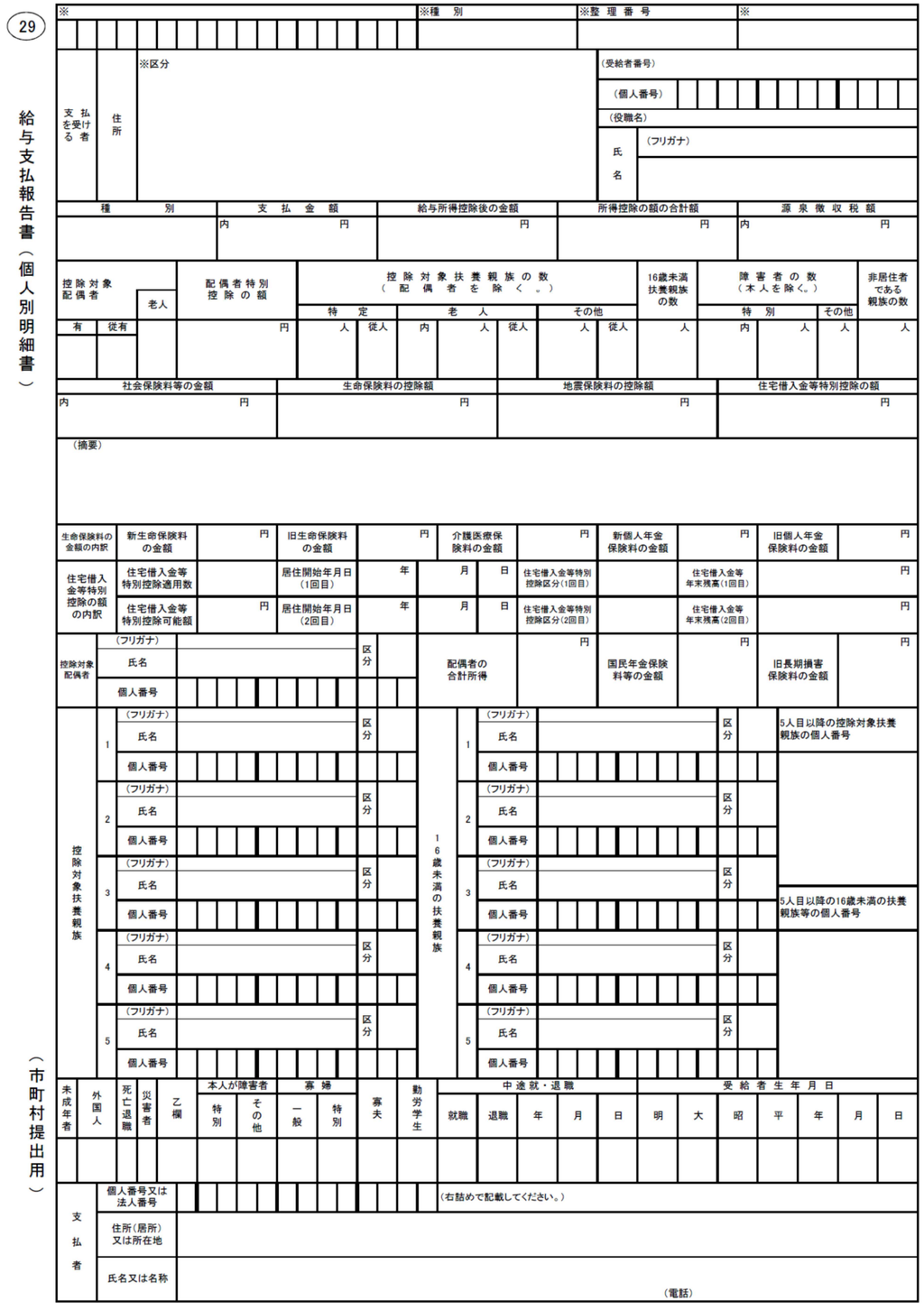
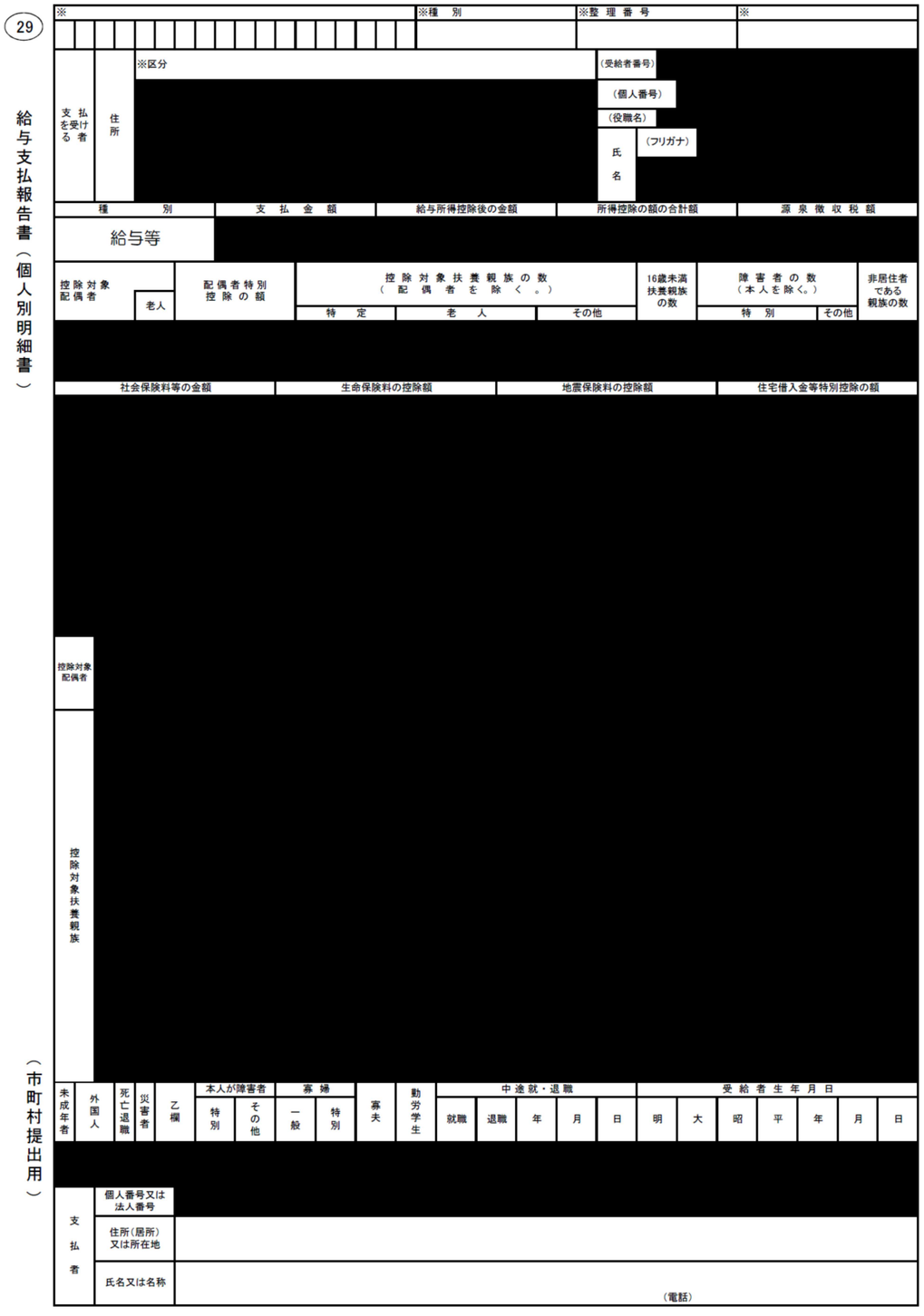
＜マスキング後＞